

REGOLE GENERALI

ALTEZZA DELLA RETE

- Maschile = 243 cm.
- Femminile = 224 cm.

POSIZIONAMENTO DEI PALI

Carotare la sabbia per una profondità di un metro non meno.

I pali sono posizionati ad una distanza di 9 metri l'uno dall'altro.

MISURA DEL CAMPO = 16x8 metri

CONTENUTO DI 1 IMPIANTO

- n° 2 pali;
- n° 1 scorrevole con arganello;
- n° 1 scorrevole semplice;
- n° 2 volantini di fissaggio per scorrevoli;
- n° 1 cinghia con uncino per arganello;
- n° 1 Arganello con uncino;
- n° 3 moschettone 6x60;
- n° 1 morsetto $\varnothing 6$.

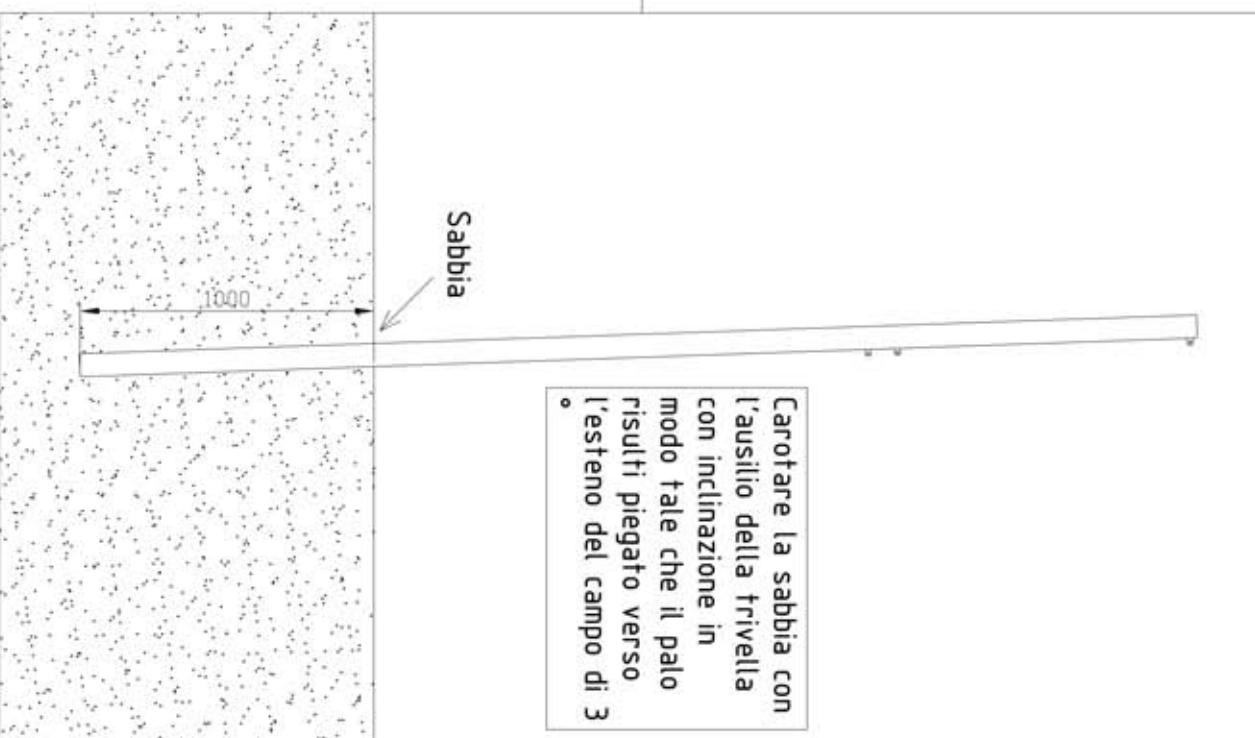

Impianto beach-volley

Art. 5513

Tolleranza su quotazioni pari a +1 -0 mm.
Controllo qualità ogni 50 pezzi.

Aggiornamento
n° 0

Pagina: 1/2

USO DELL'ARGANO TENDIRETE



Inserire il nastro all'interno dell'argano.



Per mettere in tensione la rete tirare il nastro con l'utilizzo dell'apposito argano spostando la manopola ripetutamente prima verso l'alto e poi verso il basso come nell'immagini a fianco.

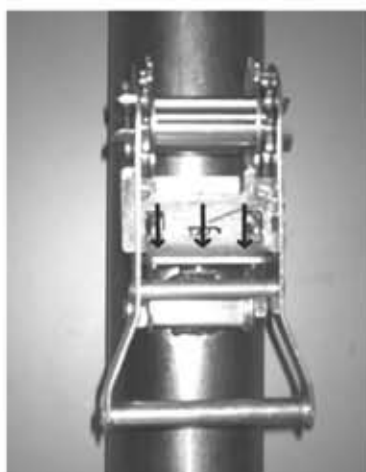

Per togliere o diminuire la tensione del nastro, tenere premuto la lamella dell'argano verso il basso e spostare la leva verso l'alto come nel disegno. Poi afferrare il nastro e tirare per sfilarlo.